Gemeindebrief

der Evangelischen Kirchgemeinden

Ballstädt, Bienstädt, Eschenbergen, Friemar, Gierstädt, Großfahner Kleinfahner, Molschleben, Pferdingsleben, Töttelstädt und Tröchtelborn

Februar / März 2020

Gottes Wort ist wie Licht in der Nacht

Über das Licht haben wir in der Advents- und Weihnachtszeit viel gehört. Nun endet der Weihnachtsfestkreis und die Passionszeit will mit ihren Impulsen unsere Gedanken anregen. Das Licht verlässt die heimelige Weihnachtsstube und scheint in unseren Alltag hinein. Auch in seine dunklen Ecken. Das ist gut für uns, denn wir können dadurch genau hinsehen. In den Gottesdiensten und Veranstaltungen haben wir miteinander gesungen, „Gottes Wort ist wie Licht in der Nacht ...“ Die Passionszeit führt uns vor Augen, woran heute gelitten wird. Das Leiden der Schöpfung kommt dabei ebenso in den Blick, wie das Leiden der Menschen aneinander. Gottes Wort gibt uns eine klare Orientierung, die über den Tag hinaus trägt Immer muss es darum gehen, das wir wahrnehmen, von welchem Leid Menschen betroffen sind. Auch die politischen Entscheidungen dieser Tage können wir so prüfen und uns eine Meinung dazu bilden. Wodurch wurde Leid vermindert und wo sind Kräfte gestärkt worden, die sich über das Leid anderer profilieren? Als Christenmenschen sind wir gefordert, die Entwicklungen im Licht des Evangeliums, des Wort Gottes, zu betrachten. Da sind auch die hässlichen Seiten unseres Lebens zu sehen und wir erkennen, wo wir aufzuräumen haben. Am Ende möchte hoffentlich keiner von uns der Judas sein, der um eines kleinen Vorteils willen Jesus verraten hat. Aber auch Petrus, Jesus enger Freund, hat im entscheidenden Moment nicht die Kraft gehabt zu ihm zu stehen. „Den kenne ich nicht ...“ hat er gesagt. Ob es uns gelingt, als Gemeinden auf den Fahner Höhen deutlich zu machen, dass wir Christus kennen, dass wir zu ihm gehören und dass wir uns deswegen vom Leid anderer Menschen und vom Leiden der Schöpfung anrühren lassen?

Bleiben Sie behütet,
Ihr Pfarrer Frieder Aechtner

HERZLICHEN DANK

Denn es ist nicht selbstverständlich, 11 Orte im „Fahner Land“, Elf Krippenspiele, meist mit Kindern der Region, viele schauspielerische Talente schlummern in unseren Dörfern. Wir sagen an dieser Stelle noch einmal „DANKE“ allen, die in der Weihnachtszeit wieder besonders aktiv waren, beim auswählen der Krippenspiele, selbst schreiben, proben, organisieren und aufführen, Kirche ausschmücken und so weiter. Den ehrenamtlichen Organisten, Chören und Musikgruppen und den vielen Helfern die unsere Advents Konzerte, die Lichterkirchen und Weihnachtsgottesdienste mitgestaltet haben.
Und natürlich auch allen Pfarrern-/innen, Kantoren-/innen, Gemeinde-pädagoginnen, die auf Grund der derzeitigen Personalsituation besonders gefordert wurden.

Der Kirchengemeindeverbandsrat“ Fahner Land“

Krippenspiele in unseren Orten

Ballstädt

Krippenspiele in unseren Orten

Tröchtelborn

Pferdingsleben

Krippenspiele in unseren Orten

Kleinfahner

Friemar

Weltgebetstag 2020 aus Simbabwe

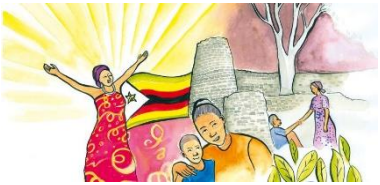

„Steh auf, nimm deine Matte und geh!“ Christinnen aus Simbabwe haben den Gottesdienst zum Weltgebetstag 2020 verfasst. Simbabwe ist ein Land mit bewegter Geschichte. Viele Kämpfe muss das Volk überstehen, um zu leben. Das Großreich Simbabwe war bekannt für Elfenbein, Gold, Kupfer und Diamanten. Zudem war es sehr fruchtbar. Doch genau diese Schätze führten dazu, dass das Land britische Kolonie wurde. Der ausdauernde Kampf der Simbabwer und Simbabwerinnen führte 1980 zur Unabhängigkeit. Der Präsident Robert Mugabe führte das Land autoritär und wurde erst 2018 abgesetzt. Seit dem Jahr 2000 leidet die Bevölkerung unter einer Wirtschaftskrise. Auch der Klimawandel hinterlässt seine Spuren in dem Land im südlichen Afrika

Es gibt noch einiges mehr über Menschen, Religionen, Geschichte, Kultur, Wirtschaft und Politik zu erfahren. Wir freuen uns auf das gemeinsame Beisammensein mit Andacht, Informationen, Bildern, Musik und selbstverständlich kulinarischen Kostproben aus Simbabwe.

Lassen Sie sich einladen zu den Terminen in unserer Region:

Freitag	***06.03.20***	***19 Uhr***	***Pfarrhaus Großfahner***
Samstag	***07.03.20***	***16 Uhr***	***Pfarrhaus Molschleben***
Sonntag	***08.03.19***	***14 Uhr***	***Bürgerhaus Pferdingsleben***

Der Weltgebetstag für alle Kinder zur Kinderkirche am Mittwoch 26.02./04.03.20 in Friemar.

Chorprobezeiten:

Montag: 18.45 Uhr Chorprobe im Pfarrhaus Friemar
Dienstag: 18.30 Uhr Posaunenchorprobe im Pfarrhaus Friemar
20.00 Uhr Gospelchorprobe im Pfarrhaus Friemar
Mittwoch: 19.45 Uhr Regionalchor in der Winterkirche Herbsleben

---

Liebe Mitwirkende in unseren Chören,
verbunden mit einem herzlichen Dankeschön für Ihr Engagement in den Vokal- und Instrumentalchören unseres Kirchenkreises möchte ich Sie mit diesem Schreiben ganz herzlich zum

Kreis-Chortag am Sonntag, dem 28. Juni 2020 einladen.

An zwei Standorten treffen sich jeweils zwei Regionen unseres Kirchenkreises zum gemeinsamen Singen und Musizieren. Im Zentrum steht jeweils ein musikalischer Gottesdienst und zum Abschluss gibt es Gelegenheit, beim gemeinsamen Imbiss ins Gespräch zu kommen.

Die Region „Drei Gleichen" mit den Pfarrbereichen Apfelstädt, Mühlberg und Seebergen trifft sich mit der Region Gotha und Boxberggemeinde am Vormittag in **Wechmar**

zeitlichen Ablauf:
9.00 - 10.00 Probe
10.30 Musikalischer Festgottesdienst
anschließend Mittags-Imbiss

Die Generalprobe findet am
Donnerstag, den **25. Juni 2020**
um **19.00 Uhr** in **Wechmar** statt.

Die Chöre der Nord- und Westregion mit den Pfarrbereichen Herbsleben, Gräfentonna, Friemar, Behringen, Sonneborn und Emmaus treffen sich am Nachmittag in **Gräfentonna**

zeitlicher Ablauf:
12.30 – 13.30 Probe
14.00 Musikalischer Festgottesdienst
anschließend Kaffee-Tafel

Die Generalprobe findet am
Mittwoch, den **24. Juni 2020**
um **19.00 Uhr** in **Gräfentonna** statt.

Alle Informationen zu den musikalischen Stücken, die Noten und heute noch fehlende Details werden Sie in Kürze erhalten. Heute ist mir wichtig, dass Sie sich schon einmal den Tag und den Zeitraum vormerken, so dass wir am 28. Juni zwei festliche Gottesdienste mit schöner Musik und mit guten Begegnungen feiern können.

Johannes Götze

Atempause im Advent in Ballstädt

Am 11. Dezember trafen sich ein paar Kinder, Eltern und die Gemeindepädagogin in unserer Kirche. Einmal innehalten im Trubel der Vorweihnachtszeit, eine kleine Auszeit von Terminen, Weihnachtsvorbereitungen und den sonstigen Verpflichtungen. Bei Gedanken, Geschichten und Liedern zur Weihnacht. Zum Abschluss kam dann noch „Tierischer Weihnachtsbesuch“. Ein Pony mit Namen „Muffin“ brachte Süßigkeiten vom Weihnachtsmann. Eine gelungene Überraschung.

Der Orts-Kirchenrat Ballstädt

Einladung Reise Vortrag Bali - Insel der Götter

Wo: *Pfarrhaus Ballstädt*
Tag: *Donnerstag, 27. Februar 2020*
Uhrzeit: *19.00 Uhr*

Erleben Sie die einzige hinduistische Insel im muslimischen Indonesien mit Ihren Alten Königspalästen, über 1000 Tempeln und Traditionellen Ritualen. Sie liegt im indischen Ozean und ist geprägt von warmem tropischem Klima. Dort findet man Kaffeeplantagen, Reisfelder, schöne Strände, Wasserfälle, aber auch aktive Vulkane denn die meisten Berge dort sind vulkanischen Ursprungs. Kommen Sie mit auf eine Reise voller faszinierender Eindrücke.

Eintritt ist frei – Spenden gern gesehen.

Ulrich Breßling-Rothe + der Gemeindekirchenrat erwarten Sie.

Datum	*Friemar*	*Pferdingsleben*	*Tröchtelborn*	*Bienstädt*	*Töttelstädt*
Sontag 02.02.2020	10.30				
Sonntag 09.02.2019					10.30
Mittwoch 12.02.2020					
Sonntag 16.02.2020			09.15		
Sonntag 23.02.2020				10.30	
Sonntag 01.03.2020	10.30				
Freitag 06.03.2020					
Samstag 07.03.2020					
Sonntag 08.03.2020		14.00 WGT			10.30
Mittwoch 11.03.2020					
Sonntag 15.03.2020			09.15		
Sonntag 22.03.2020				10.30	
Sonntag 29.03.2020					10.30
Sonntag 05.04.2020	10.30				
Donnerstag 09.04.2020	17.00				
Karfreitag 10.04.2020		09.15			
Ostersamstag 11.04.2020	20.00 Osternacht				
Ostersonntag 12.04.2020					
Mittwoch 15.04.2020					

Großfahner	*Kleinfahner*	*Gierstädt*	*Molschleben*	*Eschenbergen*	*Ballstädt*
		09.15			
09.00		15.00		11.00	09.30
					14.00 HGD
			10.30		
10.00	09.15				
		09.15			
19.00 WGT					
			16.00 WGT		
09.00	09.15				
					14.00 HGD
			10.30	09.30	
	09.15				
09.00					
		14.00			11.00
				18.00	
09.00		15.00	10.30		14.00
09.00	09.15 +Taufe 10.15 Os. Frühs		10.30 9.00 Os. Frühs		
					14.00 HGD

Kirchgemeinde Eschenbergen: Rück- und Ausblick 2019/2020

Ein ereignisreiches Jahr 2019 liegt hinter uns. Allen die unsere Kirchgemeinde durch ihren persönlichen Einsatz, ihre finanziellen oder sonstige Gaben unterstützt haben, möchten wir herzlich Danke sagen. Der Chor, der Seniorenkreis, der Gesprächskreis und das weihnachtliche Krippenspiel erforderten viel Engagement und Zeit. Ebenso Dank für die helfenden Hände bei der Veranstaltung unseres jährlichen Sommerfestes und der Verrichtung des Kirchenputzes.

Ein Höhepunkt war auch die Gemeindekirchenratswahl, die alle 6 Jahre stattfindet. Den Helfern der Wahl und für die Wahlbeteiligung der Kirchenmitglieder von über 50 Prozent sagen wir Dank. Bei der Durchführung des Martinsfestes des Kirchgemeindeverbandes „Fahner Land" in unserem Ort unterstützten uns die Gemeinde Eschenbergen, die Freiwilligen Feuerwehr Eschenbergen und die Pfarramtsassistentin Frau Bianca Greiner. Vielen Dank dafür!

Für die zuverlässige Wartung unserer Turmuhr bedanken wir uns bei Herrn Eckard Starcke, der seit diesem Jahr Mitglied in unserem neuen Ortsbeirat ist. Die historisch getreue Reparatur der Wendeltreppe in der Sakristei, führte die Landtischlerei Torsten Ginzkey durch, dafür unsere Anerkennung.

Für das neue Jahr haben wir uns einige dringende Aufgaben vorgenommen. Beginnen werden wir mit der Erneuerung des Metallzaunes beim Denkmal für die Gefallenen der Weltkriege. Die Reparatur der Kirchentüren ist als nächstes angedacht. Die Orgelsanierung wollen wir wegen der zu erwartenden finanziellen Belastung, die uns für andere notwendige Maßnahmen keinen Spielraum mehr lassen würde, nochmal überdenken. Im Juli wird es wieder ein Sommerfest mit einem musikalischen Highlight zum Margarethentag geben.

Ihre Meinung zu diesen Vorhaben und eventuelle weitere Anregungen würden uns interessieren.

Auch im neuen Jahr sind wir wieder ganz besonders auf Ihre Unterstützung angewiesen. Wir würden uns freuen, Sie zu unseren Veranstaltungen und Gottesdiensten begrüßen zu dürfen. Für 2020 wünschen wir Allen ein gesundes und gesegnetes Jahr.

Der Ortsbeirat der Kirchgemeinde Eschenbergen

Nachruf

Am 24.01.2020 haben wir Abschied von unserem Gemeindeglied Frau Emma Stiller genommen.
Noch im Dezember haben wir Frau Stillers 100. Geburtstag im Rahmen eines kleinen Abendmahl Gottesdienstes mit ihrer Familie und dem Herrn Superintendent Witting feiern dürfen.
Alle Lieder und Gebete konnte Frau Stiller noch auswendig mitsingen. Sie hat diese feierliche Zeremonie an Ihrem Ehrentag sehr genossen und sich herzlich darüber gefreut.
Nun hat es Gott gefallen, sie zu sich zu rufen. All die Last und Schwere des hohen Alters durfte sie zurücklassen. Möge sie schauen was sie geglaubt hat und in Frieden ruhen.

Ihren Angehörigen möchten wir auf diesem Wege unser Mitgefühl versichern und uns bedanken für Ihr Vertrauen und die Zuwendung mit der Sie uns durch die Trauerfeier in unserem Hause bedacht haben.

Der Ortsbeirat im Namen der Kirchgemeinde Eschenbergen

Nachruf

Am 04.01. 2020 haben wir Sie, liebe Familie Wettstein, bei der Trauerfeier Ihres lieben Verstorbenen Gerd Wettstein begleiten dürfen. Wir als Kirchgemeinde möchten Ihnen dafür danken und Ihnen hier nochmal versichern, wie sehr auch wir den frühen Tod Ihres lieben Mannes bedauern. Auch möchten wir auf diesem Wege nochmal Dank sagen, für seine treue Hilfsbereitschaft in so vielen Jahren. Wir werden Gerd Wettstein ein ehrendes Andenken bewahren. Er war einer von uns und das werden wir nicht vergessen. Möge er schauen, was er geglaubt hat und in Frieden ruhen.

In diesem Sinne wünschen wir den Angehörigen Kraft und Trost in dieser schweren Zeit.

Ganz besonders möchten wir uns nochmal bei seiner lieben Frau Lona Wettstein bedanken und ihr unsere Anteilnahme versichern.

Der Ortsbeirat im Namen der Kirchgemeinde Eschenbergen

Gierstädt

Herzliche Einladung zum Bibelgespräch im Pfarrhaus Gierstädt

Dienstag, den 20.02.2020, 10.03.2020, 07.04.2020 und 12.05.2020 jeweils 20.00 – 21.00 Uhr

Foto: adacta/Pixelio.de

Molschleben

Herzliche Einladung zur Kreativscheune am 4. April um 13 Uhr in Molschleben.

Wir freuen uns auf einen kreativen Nachmittag für Jung und Alt und werden mit Ton arbeiten. Dabei werden praktische individuelle Töpferkunstwerke entstehen. Darauf dürft ihr gespannt sein. Für das leibliche Wohl wird mit Kaffee, Tee und Süßem gesorgt.

Wenn du Lust hast mitzumachen, melde dich einfach bei Dunja Wehrstedt (E-Mail: d.wehrstedt@t-online.de) an. Das Angebot kostet 7 € pro Teilnehmer und komm am Besten mit Bastelklamotten auf den Pfarrhof. Wir freuen uns auf dich!

Die Kirchengemeinde Molschleben
(Sina Niekler, Dunja Wehrstedt und Claudia Andrae)

Pferdingsleben

Dankeschön für Orgelspenden Pferdingsleben aus Benefizkonzert

Die Ratzmann-Orgel Pferdingsleben wird seit 2017 in Bauabschnitten saniert. Für diese Arbeiten sind erhebliche Mittel erforderlich, die aus Eigenmitteln, Spenden und Zuschüssen verschiedener Quellen finanziert werden. Um weitere Spenden einzuwerben, haben wir am Samstag, den 2. November 2019 ein Benefizkonzert in unserer St. Wigbert-Kirche veranstaltet. Als besonderen Gast konnten wir den Handglockenchor Gera unter Leitung von Martin Hesse begrüßen. In einem einstündigen sehr abwechslungsreichen Programm wurden verschiedene Stücke aus Klassik und Moderne sehr virtuos und klangstark vorgetragen. Das anwesende Publikum folgte aufmerksam und mit großer Begeisterung den einzelnen Musikstücken. Den Zuhörern hat das abwechslungsreiche Programm sehr gut gefallen und sie spendeten großen Applaus. Im Anschluss konnten sich die Gäste die Handglocken und Klangstäbe ansehen und die Funktion erklären lassen. Wir danken für Spenden in Höhe von 550 Euro.

E. Brandt

Seniorenkreise / Café der Begegnung

Molschleben	**11.02.2020, um 14.30 Uhr**
Tröchtelborn	**19.02.2020, um 14.00 Uhr**
Friemar	**19.02.2020 um 14.00 Uhr**
Friemar	**04.03.2020 um 14.00 Uhr**
Molschleben	**10.03.2020, um 14.30 Uhr**
Tröchtelborn	**18.03.2020, um 14.00 Uhr**

Alles auf einem Blick....

Unser neuer Jahresflyer für das Jahr 2020 ist da. Alle Freizeiten für Kinder, Jugendliche und Familien haben wir auf einen Flyer drucken lassen. Sendet uns eine kurze Mail und wir schicken ihn euch.
Anne Kuch (evjugendgotha@web.de) oder Claudia Andrae (claudia.andrae@googlemail.com)

Kinderkirche

Herzliche Einladung für alle Kinder der 1. bis 4. Klasse zur Kinderkirche im Pfarrhaus Friemar:
Gemeinsam hören wir von den Abenteuern und Alltäglichkeiten aus der Bibel, spielen, toben, singen und beten zusammen. Gerne hole ich Ihre Kinder dazu aus dem Schulhort Friemar ab.
Die Kinderkirche findet am 5. Februar, 26. Februar, 11. März, 25. März und am 22. April statt. Herzliche Einladung dazu!

Herzliche Einladung zur Churchnight: Eine Übernachtungsaktion mit Spiel, Spaß, toller Gemeinschaft und Zeit mit deinem Gott. Für Kinder der 4. und 6. Klasse vom 6. bis 7. März in Wangenheim mit Anne Kuch und Claudia Andrae. Wir starten um 17 Uhr mit dem Kochen des gemeinsamen Abendbrotes und enden 11 Uhr nach dem Frühstück.
Herzliche Einladung dazu!

Freizeit für Jedermann und Jedefrau mit Kind und Kegel in Neustadt

Herzliche Einladung zu einer Freizeit für Jung und Alt vom 13. bis 15 März in Neustadt am Rennsteig. Wir werden dort eine tolle Gemeinschaft erleben, werden singen, spielen, quatschen und lachen. Übernachtet wird im Tagungshaus. Es wird Vollverpflegung angeboten. Die Programmpunkte sind als Angebote zu verstehen. Es gibt viele Pausen zum Ausspannen vom Alltag. Die Kosten belaufen sich zwischen 80 und 100 Euro pro Person (je nach Auswahl des Zimmers). Für Rückfragen sind Johannes Götze(johannes@jgoetze.de) und Claudia Andrae für euch da (claudia.andrae@googlemail.com).

15. bis 17 April Osterbegegnungstage
für Kinder der 1. bis 6. Klasse in Craula

Freue dich auf wunderbare Tage im Pfarrhaus Craula mit Übernachtungen, mit Kochteams und einen schönen Programm aus Spielen, Toben, Kreativ sein, Beten, Singen und spannende Geschichten aus der Bibel. Bei Andrea Hertel und Claudia Andrae (claudia.andrae@googlemail.com) kannst du deine Fragen los werden oder dich gleich anmelden. Wir freuen uns auf dich!

Die SokoFisch lädt zur Apfelwanderung nach Gierstädt ein!

Wir freuen uns am Samstag, den 28. März darauf mit euch nach Gierstädt zu wandern. Dazu starten wir 10 Uhr im Pfarrhaus Molschleben. Euch erwarten ein leckeren Mittagessen und allerhand kreative Angebote und Spiele rund um den Apfel.

Die Termine für die Konfirmand_innen bis zum Schuljahresende 2020

Elternabend zur Vorbereitung des Konfirmationsgottesdienstes

für alle Eltern und Konfirmand_innen am 27. Feb. 2020, 18 bis 20 Uhr

im Pfarrhaus Friemar

Vorkonfirmand_innen (in der Regel 7. Klasse)

Jeweils Donnerstags von 17.00 bis 19.00 Uhr Pfarrhaus Friemar

Do 05. März Thema: Taufe – Welche Bedeutung hat sie tatsächlich?

Do 19. März Thema: Auferstehung – Kannst du das glauben?

Do 07. Mai Thema: Jesus – Was wissen wir über ihn?

Do 04. Juni Thema: Der Schöpfungsmythos –
Warum solche Texte aktuell bleiben?

Do 18. Juni Abschluss des Schuljahres

Kinder und Jugend

Konfirmand_innen (in der Regel 8.Klasse)

Jeweils Donnerstags von 17.00 bis 19.00 Uhr Pfarrhaus Friemar

Do 06. Feb. **Thema: Passion – Ist Leiden notwendig?**

Fr 27./ Sa 28. März **Konfi'Nacht im Pfarrhaus Friemar**

Thema: Vorbereitung des Vorstellungsgottesdienstes und der Konfirmation

Do 30. April. **Thema: Probe Vorstellungsgottesdienst**

So 03.Mai 14 Uhr Friemar Vorstellungsgottesdienst

Sa 30. Mai 10 Uhr Kirche schmücken, Stellprobe

So 31.Mai 14.00 Uhr Friemar Konfirmationsgottesdienst

Do 18. Juni Abschluss des Schuljahres

Junge Gemeinde

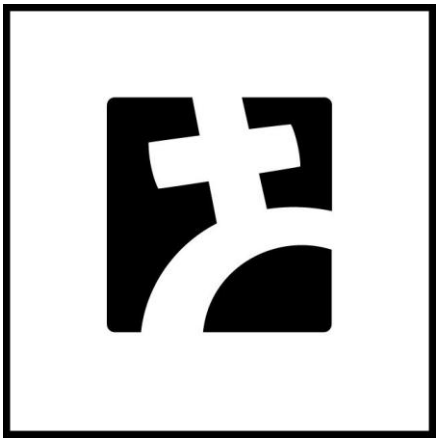

Herzliche Einladung zur Jungen Gemeinde im Fahner Land. Für alle Konfirmanden und Konfirmierte bis 25 Jahre in Groß Fahner. Du wirst Zeit zum ankommen haben. Du wirst in Aktion sein, du wirst die Zeit haben in der Stille mit deinem Gott ins Gespräch zu kommen und du wirst die besten Pizzen aus Großfahner essen. Einmal im Monat von 17 bis 20 Uhr. Die Termine dazu werden noch bekannt gegeben. Bei Fragen ist Anne Kuch, evjugendgotha@web.de, für euch da.

Freud und Leid in unseren Kirchgemeinden:

Taufen

Paula Hartung, Pferdingsleben

Bestattungen

Sieglinde Möller, 82 Jahre, Ballstädt
Dieter Roth, 60 Jahre, Molschleben
Gerda Nieschwitz, 96 Jahre, Molschleben
Wally Kreller, 84 Jahre, Molschleben
Rolf Bärwolf, 75 Jahre, Molschleben
Regina Kumbier, 84 Jahre, Bienstädt
Manfred Heinrich, 85 Jahre, Bienstädt
Gerd Wettstein, 68 Jahre, Eschenbergen
Emma Stiller, 100 Jahre, Eschenbergen
Ehrentaut Letsch, 87 Jahre, Tröchtelborn

Kontakt

Internet:	www.kirchenfahnerland.de
E-Mail-Adresse:	kirchen-fahnerland@gmx.de
Pfarramt Friemar	Pfarrstr. 3, 99869 Friemar, Tel. 036258 / 50316 friemar.pfarramt@gmx.de
Sprechstunde Pfarrer Aechtner	donnerstags 14.00-16.00 Uhr oder nach Absprache
Büro-Sprechstunde Pfarramtsassistenz	mittwochs von 17.30-18.30 Uhr In dringenden Fällen: 0178 1731889 – Bianca Greiner
Gemeindepädagogin Claudia Andrae	mobil: 0152-26 39 36 77 claudia.andrae@googlemail.com